USCITA AUTOSTRADA A2

MENDRISIO

ROTONDA

01

Uscita della rotonda direzione Ligornetto Rancate.

ROTONDA

02

Direzione Rancate. Salita verso il Monte San Giorgio direzione Arzo, Meride, Serpiano.

BESAZIO

03

Superare Besazio e prendere direzione Arzo.

ARZO

04

Prendere direzione Museo dei fossili del Monte San Giorgio, paese di Meride.

MERIDE

05

Salita di Meride. Il parcheggio a pagamento si trova 100 metri prima del paese sulla destra quello gratuito 500 metri prima del paese sulla sinistra.

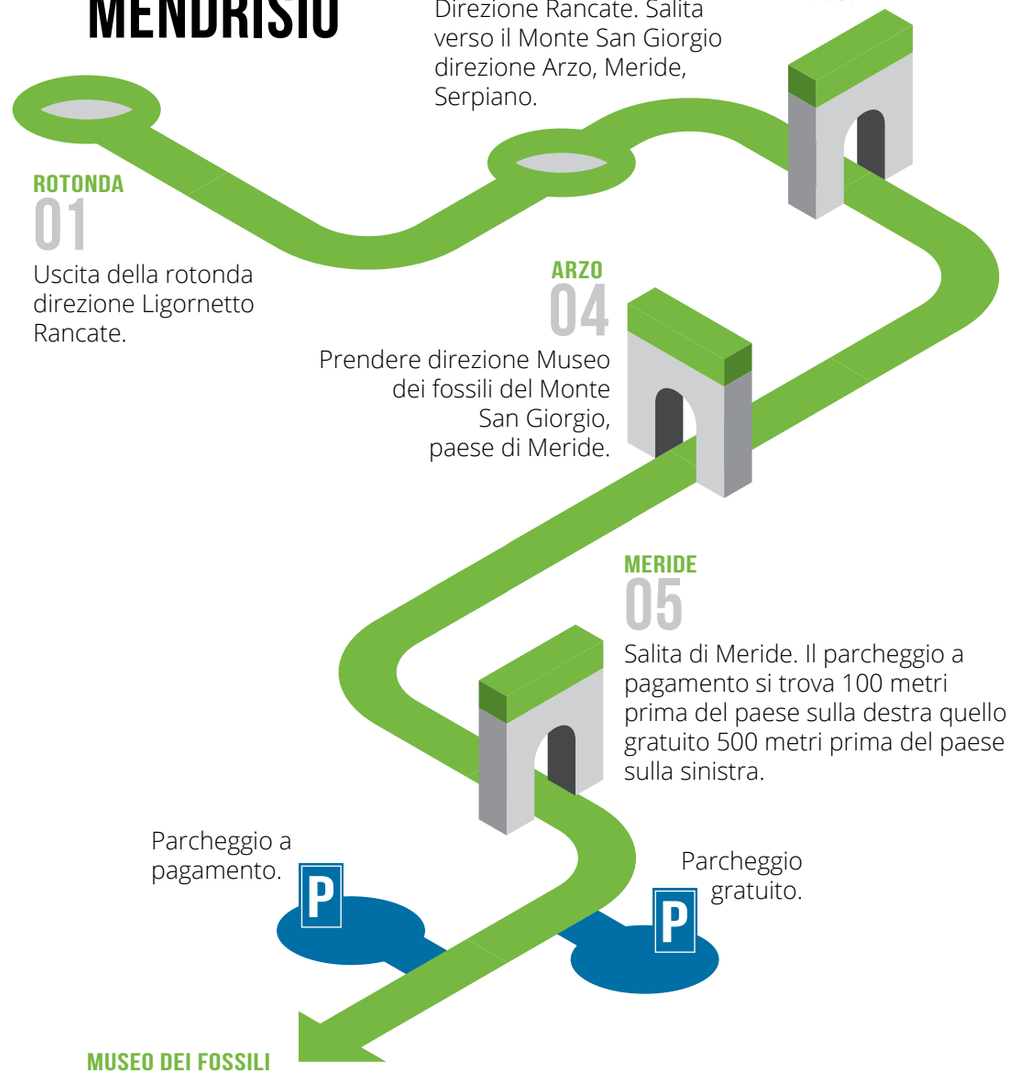

MUSEO DEI FOSSILI

MERIDE